Die Villa Rasilla ab Winter 2021.
Bewährte Werte.
Gewohnte Großzügigkeit.
Neues Konzept.

VILLA RASILLA

Wohnhaus für 14 Personen.

Eine Vorschau ...

Die Villa Rasilla bietet mit sieben Doppelzimmern Platz für insgesamt 14 Personen. Das Haus kann in unterschiedlichen Varianten gebucht werden – etwa für den Urlaub mit der Großfamilie, ein Treffen mit Freunden, romantische Tage zu zweit, als Location für Ihr Yoga-Retreat oder Ihren Workshop.

Die Einheit „Rasilla I" erstreckt sich über drei Geschosse und verfügt über einen großzügigen Wohn-/Essbereich, einen exklusiven Wellnessbereich (Sauna, Dampfbad, Infrarotkabine und Ruheraum mit traumhaftem Panorama) sowie zwei weitläufige Sonnenterrassen. Ihr können wahlweise 4, 5 oder 6 Doppelzimmer zugeordnet werden.

Die Einheit „Rasilla II" erstreckt sich über zwei Geschosse und ist mit einer nach Süden ausgerichteten Sonnenterrasse, einem lichtdurchfluteten Innenhof, einem privaten Wellnessbereich (Sauna und Ruheraum) und wahlweise 1, 2 oder 3 Doppelzimmern ausgestattet.

Bei Buchung beider Einheiten steht Ihnen das gesamte Haus mit 7 Doppelzimmern und zwei Wellnessbereichen zur Verfügung.

Es erwarten Sie atemberaubende Blicke auf die umliegende Bergwelt…

... aus unterschiedlichen Perspektiven.

Großzügigkeit und Weitblick helfen, den Alltag hinter sich zu lassen.

Genießen Sie Gemütlichkeit und Exklusivität,
hochwertige Materialien und zeitloses Design …

… sowie viel Raum für ruhige Stunden und gesellige Momente.

Untergeschoss

1 Direkt vor dem Eingang steht Ihnen ein überdachter Garagenplatz zur Verfügung; weitere Parkplätze befinden sich in unmittelbarer Nähe zum Haus.
2 Im Eingangsbereich ist ausreichend Platz für Ihre Winter- und Sommersportausrüstung.
3 Mit dem Aufzug kommen Sie direkt in das Erdgeschoss und erste Obergeschoss des Hauses.
4 Gerne können Sie während Ihres Aufenthaltes die vorhandene Waschmaschine sowie den Wäschetrockner mitbenützen.
5 Die Panoramasauna erreichen Sie über eine Wendeltreppe vom großen Ruheraum aus.

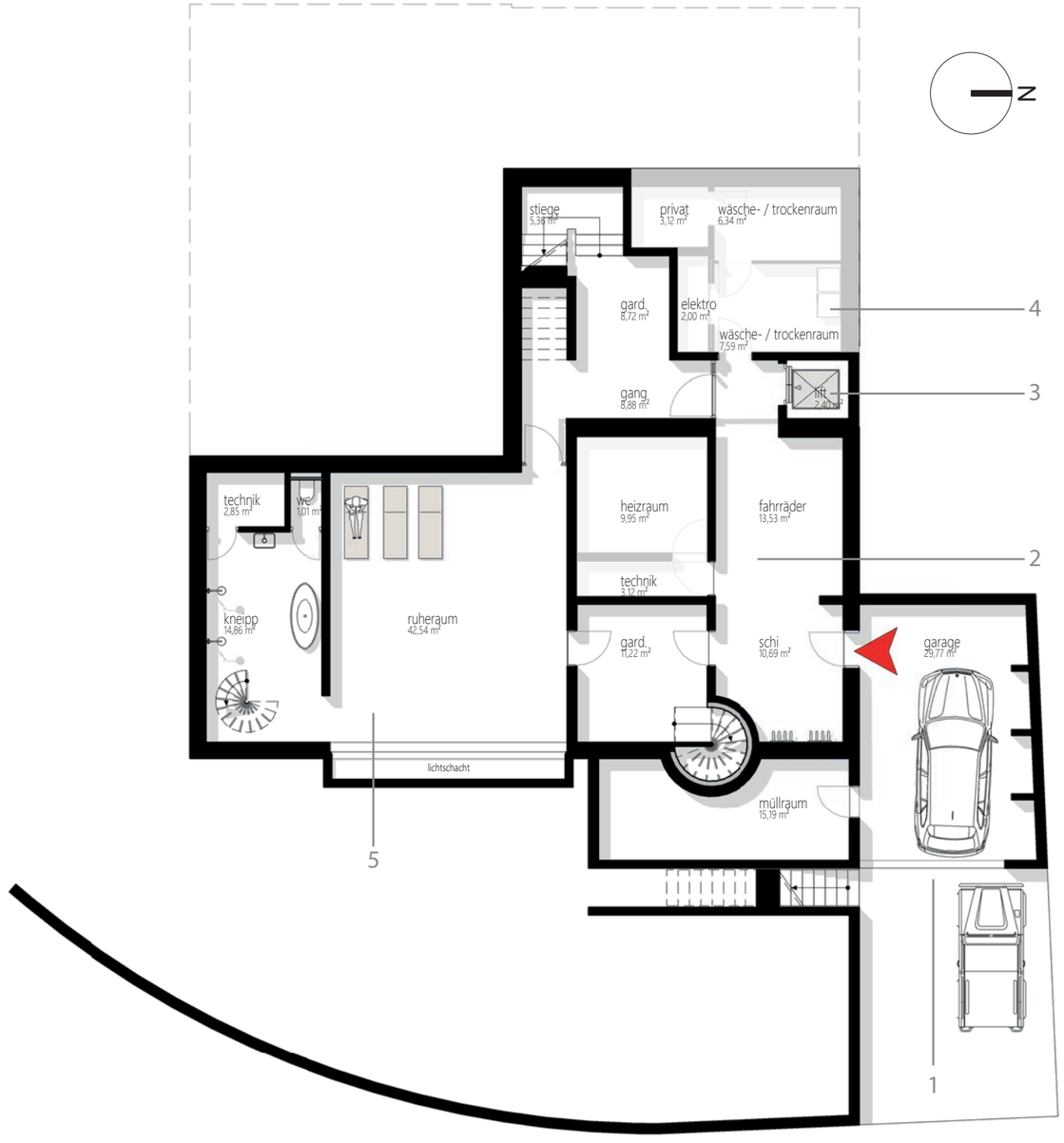

Erdgeschoss

1 Das Erdgeschoss erreichen Sie auch über die Außentreppe.
2 Jedes Schlafzimmer verfügt über ein eigenes Badezimmer.
3 Rund um einen lichtdurchfluteten Innenhof gruppiert sich ein gemütlicher Wohnbereich mit offenem Kamin. Genießen Sie den traumhaften Ausblick aus dem nach Süden ausgerichteten Wohnzimmer.
4 Die vorgelagerte Sonnenterrasse lädt zum Verweilen ein.
5 Über die Wendeltreppe oder den westlichen Stiegenaufgang gelangen Sie in den Wohnbereich des ersten Obergeschosses.

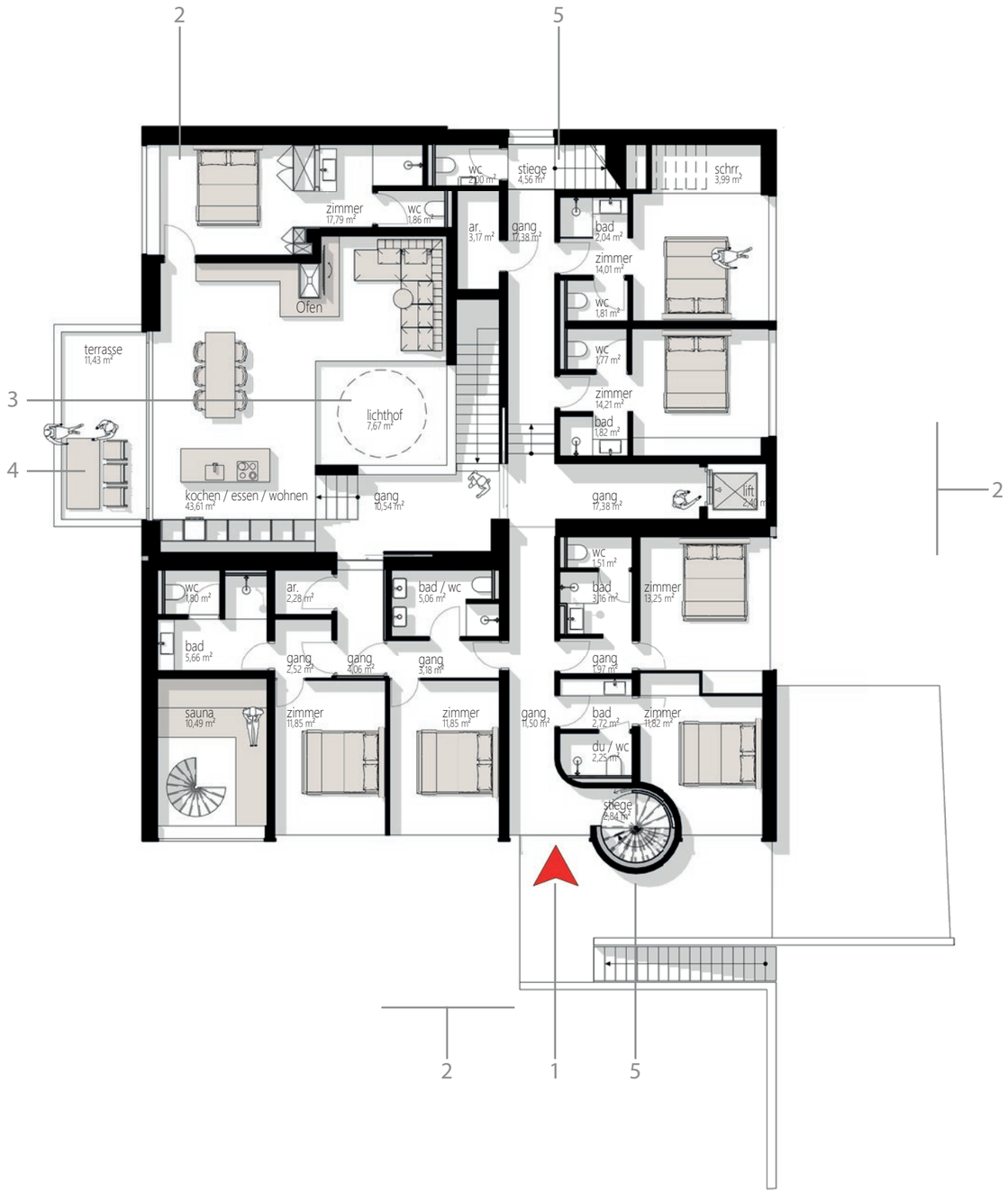

Obergeschoss 1

1 Der Aufzug führt direkt in die Küche. Lebensmittel und Getränke können so leicht transportiert werden.
2 Im gemütlichen Wohnzimmer mit großzügiger Couchlandschaft finden Sie genug Platz für gemeinsame Fernsehabende.
3 Wohl das Zentrum des Wohnbereichs - der offene Kamin.
4 Dem Wohnbereich vorgelagert ist eine Loggia, die Frischluftfanatiker auch an regnerischen Tagen (zu den Rauchern) ins Freie lockt.
5 Die beiden Sonnenterrassen sind durch eine Sitztreppe verbunden.
6 Die große, vollausgestattete Wohnküche mit Panoramafenster bietet beste Voraussetzungen für kulinarische Highlights und gesellige Abende.
7 Lebensmittel können Sie in der kleinen Speisekammer verstauen.
8 Der Wellnessbereich mit Infrarotsauna, Dampfbad und Sauna mit südseitigem Ausblick auf die umliegende Bergwelt grenzt an eine der beiden Sonnenterrassen.
9 Über den vorgelagerten Balkon gelangen Sie direkt in den Garten – perfekt für die Frischluftdusche nach dem Saunagang.
10 Kneipp-Duschen
11 Über die nordseitige Treppe gelangen Sie direkt in den Panoramaruhe- bzw. Yogaraum im zweiten Obergeschoss.

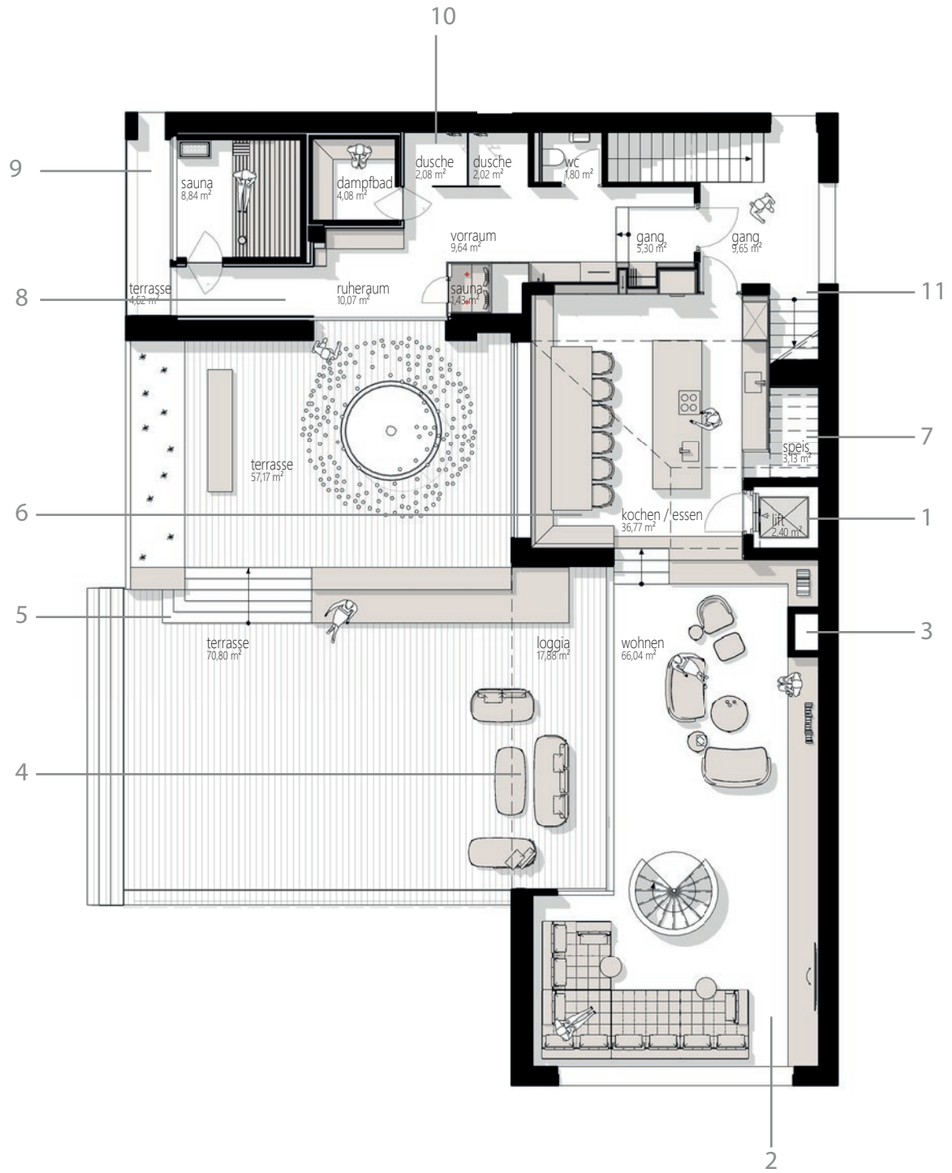

Obergeschoss 2
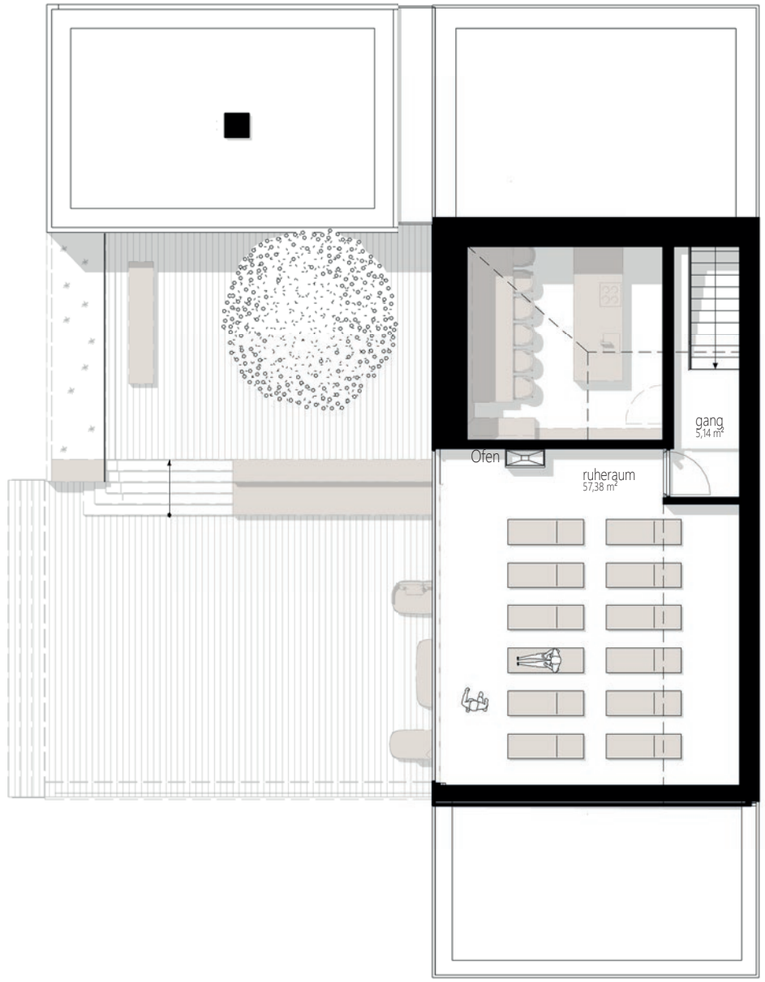
Ein besonderes Highlight ist der Panoramaraum im zweiten Obergeschoss, der als Ruheraum nach dem Saunagang, als Yogaraum oder auch für die Abhaltung kleiner Workshops und Seminare genützt werden kann.